

Digitalna forenzika

Andrej Brodnik

Celični (mobilni) telefoni.

poglavje 20

- različne tehnologije prenosa podatkov
- včasih predvsem telefoni, danes predvsem računalniki
- bogat vir osebnih podatkov
 - zgodovina klicev (prihodnih, odhodnih in zgrešenih)
 - zgodovina sporočil SMS in MMS (prihodnih in odhodnih)
 - zgodovina podatkov o mestu nahajanja
 - slike, dnevniki, koledarji, ...
 - dostopi do spletnih omrežij – skratka takorekoč vsi podatki, ki se nahajajo tudi na običajnih računalnikih

COMPUTER

COMMUNICATOR

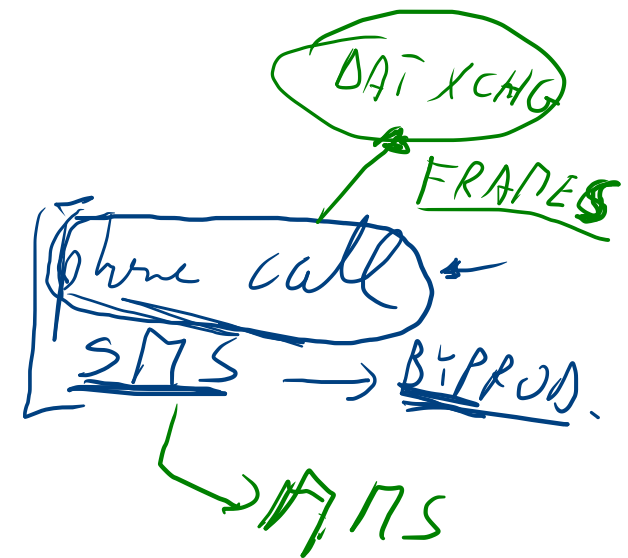

SPEECH

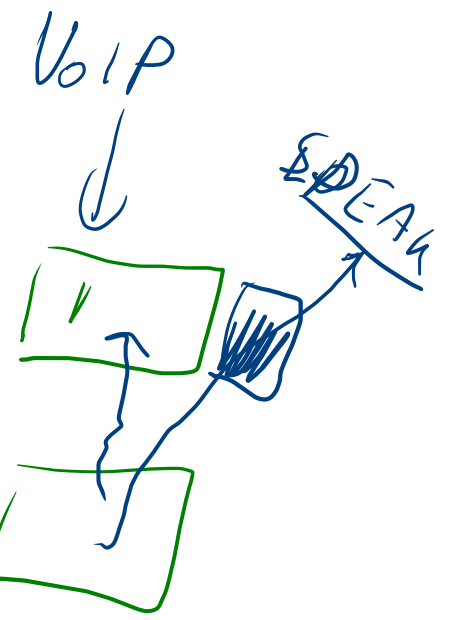
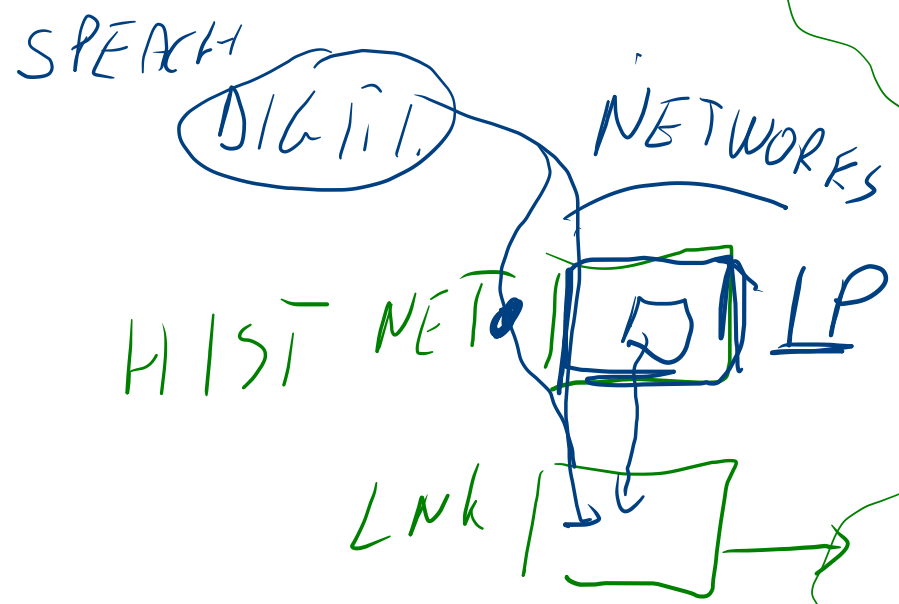
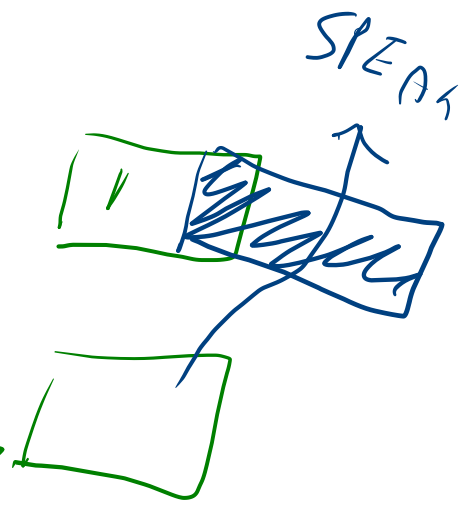
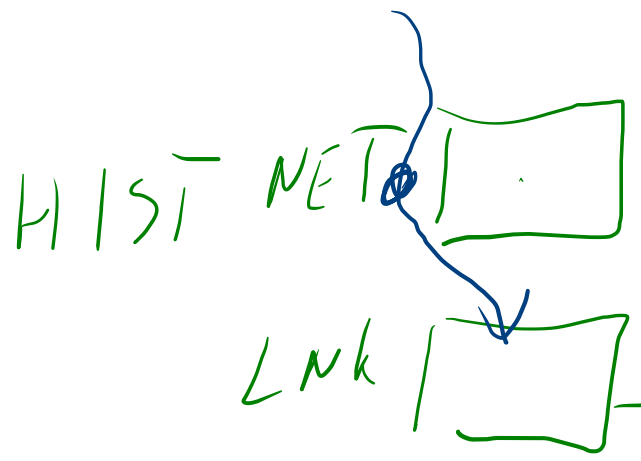

Podatki na celičnem telefonu

- Primer (POCKET-DIAL M FOR MURDER):

Storilec je imel v žepu telefon, ki je poklical ženin telefon med tem, ko je moril žrtev. Na ženini strani se je sprožila zapisovalna naprava (tajnica), ki je vse skupaj posnela.

- telefoni postajajo sposobnejši, ker vsebujejo več V/I naprav

- merilci temperature
- pospeškometri
- bralniki kreditnih kartic
- ...

- uporaba enot je neizmerna; npr. pri določenih temperaturi se sproži akcija

- telefoni so postali celoviti vgrajeni sistemi (*embedded systems*)

- resources are scattered around

Forenzika mobilnih naprav.

- naprave imajo sposobnejše operacijske sisteme
 - Android
 - iPhone
 - Blackberry
 - Windows Mobile
- in starejše operacijske sistem (SYMBIAN, ...)

Forenzika mobilnih naprav

- naprave so po definiciji omrežne naprave
 - GPRS, CDMA, UMTS, ... 
 - IEEE 802.11 
 - IEEE 802.15 (Bluetooth) 
 - infrardeča komunikacija 
 - ...
- dostop do naprave lahko uniči ali spremeni dokazno gradivo

Forenzika mobilnih naprav

- podatki so običajno hranjeni v pomnilniških medijih
 - ki jih ni moč brisati, ampak prepisati
 - zaradi omejenega števila zapisovanj zapisovalni algoritmi razpršijo podatke po mediju
 - zato lahko pridobimo precej podatkov, za katere izgleda, kot da so izbrisani

Forenzika mobilnih naprav

- **zajem podatkov iz naprav**
 - običajno preko podatkovnega kabla
 - potrebno poznavanje protokola
 - včasih je potreben neposreden zajem iz pomnilniškega medija
 - neposredno branje iz čipa

Forenzika mobilnih naprav

- naprave sestojijo iz dveh delov
 - naprave kot takšne
 - SIM kartice
- naprava ima enoličen identifikator IMEI (*International Mobile Equipment Identity*)

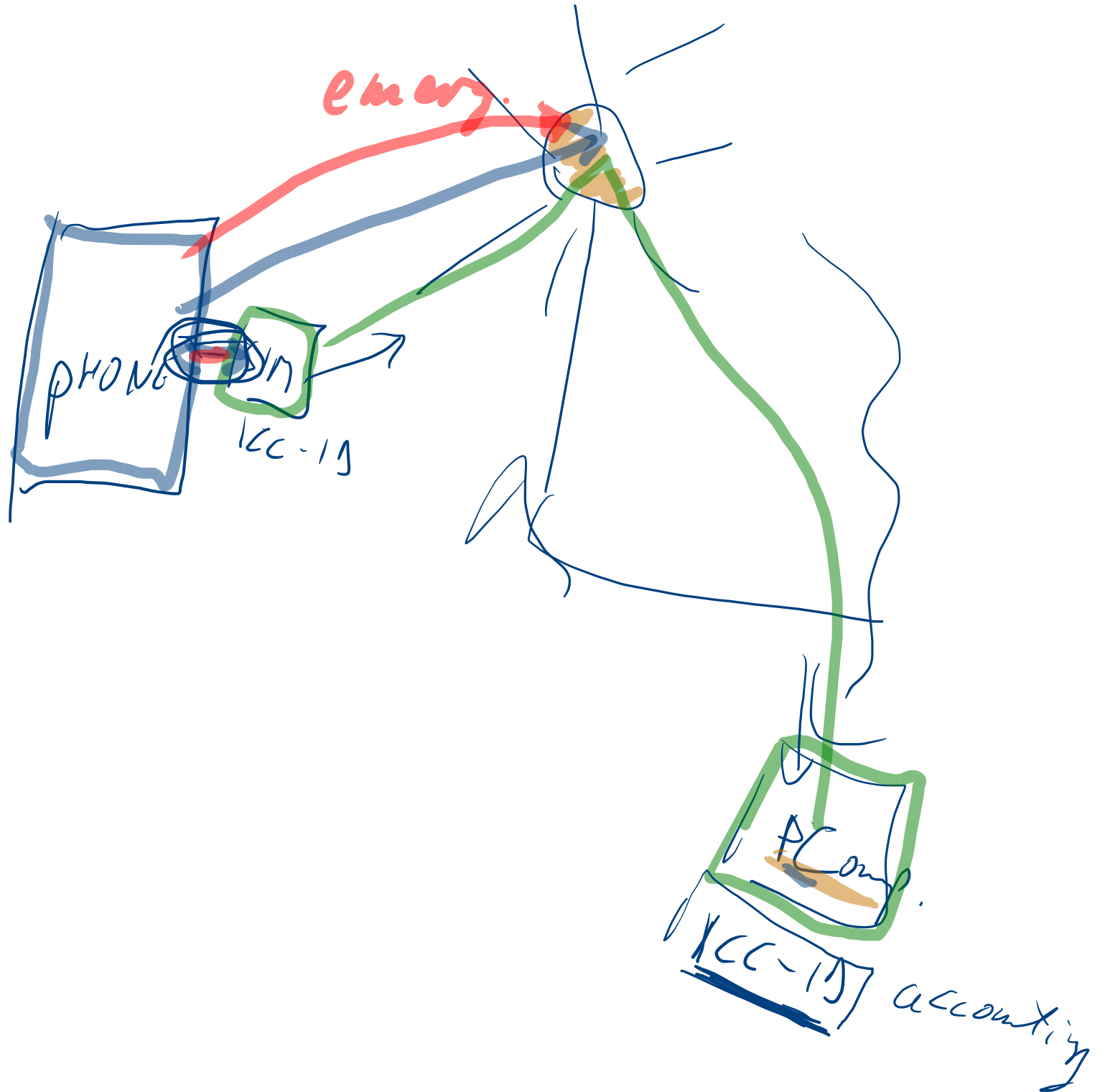

Forenzika mobilnih naprav

- SIM kartice so računalniki
 - CPU, ROM, RAM
- vsebujejo ICC-ID (*Integrated Circuit Card Identifier*):
 - MCC (*mobile country code*), ← CT
 - MNC (*mobile network code*), ← OP
 - serijsko številko kartice ← WE

SIM kartice

- *Izziv:* Katere podatke še vse vsebuje SIM kartica?
- *Izziv:* Kaj je to LAI in kaj je IMSI?
- *Izziv:* Kaj vsebuje vaša SIM kartica? Kakšne so vrednosti teh podatkov? Kakšna je identifikacija vaše mobilne naprave?

Podatki o in na napravi.

- na napravi – odvisno od tipa naprave:
 - osnovni telefon 
 - pametni telefon 
- kje se še nahajajo podatki:
 - uporabnikov računalnik 
 - operater 
 - SIM kartica 
- na napravi so shranjeni vsaj:
 - naslovi
 - prejeti, oddani in zgrešeni klici 
 - prejeti in oddani SMS 

SMS kot dokazno gradivo

- celovita informacija: kdaj poslano/prejeto od koga in vsebina
- ni podatka, kdaj prvič prebrano!

primer vpogleda z orodjem BitPim (<http://www.bitpim.org/>)

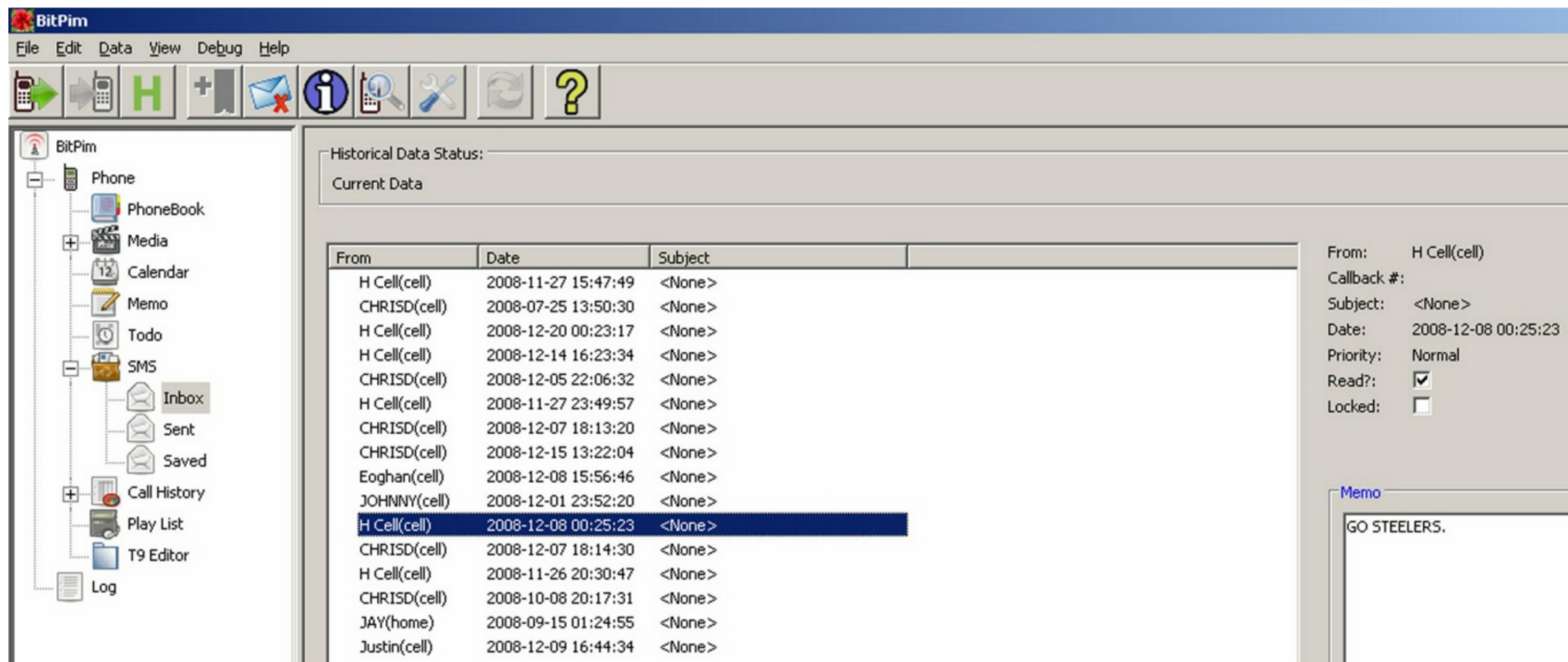

From	Date	Subject
H Cell(cell)	2008-11-27 15:47:49	<None>
CHRISD(cell)	2008-07-25 13:50:30	<None>
H Cell(cell)	2008-12-20 00:23:17	<None>
H Cell(cell)	2008-12-14 16:23:34	<None>
CHRISD(cell)	2008-12-05 22:06:32	<None>
H Cell(cell)	2008-11-27 23:49:57	<None>
CHRISD(cell)	2008-12-07 18:13:20	<None>
CHRISD(cell)	2008-12-15 13:22:04	<None>
Eoghan(cell)	2008-12-08 15:56:46	<None>
JOHNNY(cell)	2008-12-01 23:52:20	<None>
H Cell(cell)	2008-12-08 00:25:23	<None>
CHRISD(cell)	2008-12-07 18:14:30	<None>
H Cell(cell)	2008-11-26 20:30:47	<None>
CHRISD(cell)	2008-10-08 20:17:31	<None>
JAY(home)	2008-09-15 01:24:55	<None>
Justin(cell)	2008-12-09 16:44:34	<None>

From: H Cell(cell)
Callback #: <None>
Subject: <None>
Date: 2008-12-08 00:25:23
Priority: Normal
Read?:
Locked:

Memo
GO STEELERS.

Slikovno gradivo

- pametni telefoni imajo kamero
- slikovno gradivo v EXIF zapisu (običajno)

primer vpogleda v Windows Mobile napravo z orodjem XRY (<http://www.msab.com/>)

Picture	Name	Size	MetaData	Path	Created
	IMAGE_002.jpg	155.85 KB	EquipMake: T-Mobile Dash EquipModel: T-Mobile Dash XResolution: 72 YResolution: 72 ResolutionUnit: 2 DateTime: 2009:04:22 16:47:2 ExifDOrig: 2009:04:22 16:47:2 ExifVer: 2.2.2	\\My Documents\\My Pictures\\	4/22/2009 8:47:24 PM (UT)
	IMAGE_001.jpg	390.44 KB	EquipMake: T-Mobile Dash EquipModel: T-Mobile Dash XResolution: 72 YResolution: 72 ResolutionUnit: 2 DateTime: 2009:04:22 16:46:2 ExifDOrig: 2009:04:22 16:46:2 ExifVer: 2.2.2	\\My Documents\\My Pictures\\	4/22/2009 8:46:24 PM (UT)

Dostop do medmrežnih storitev

- mobilne naprave omogočajo dostop do spleta
 - pogosto uporabnik na njih hrani gesla
 - obstaja zgodovina dostopov
 - zabeležke zadnjih dostopov
 - ...
- mobilne naprave omogočajo branje pošte
 - gesla za dostop do nabiralnikov
 - zadnje prejete / poslane pošiljke
 - ...
- druge aplikacije in njihovi podatki

Dostop do medmrežnih storitev

- primer podatkov na iPhone

```
F:\tools>sqlite3.exe "iPhone2\Keychains\keychain-2.db"
```

```
SQLite version 3.6.16
```

```
Enter ".help" for instructions
```

```
Enter SQL statements terminated with a ";"
```

```
sqlite> select labl,acct,svce from genp;
```

```
→ |eric.rooster@yahoo.com|Yahoo-token  
|erooster@live.com|  
|erikroost@hotmail.com|  
|therooster@hotmail.com|  
|therooster@hotmail.com|com.apple.itunesstored.keychain  
erooster|MMODBracketsAccount|  
LumosityBrainTrainer|erooster|LumosityBrainTrainer
```

Geografski podatki

- hrani se lahko zgodovina prehodov med baznimi postajami
- GPS naprave lahko hranijo natančne koordinate

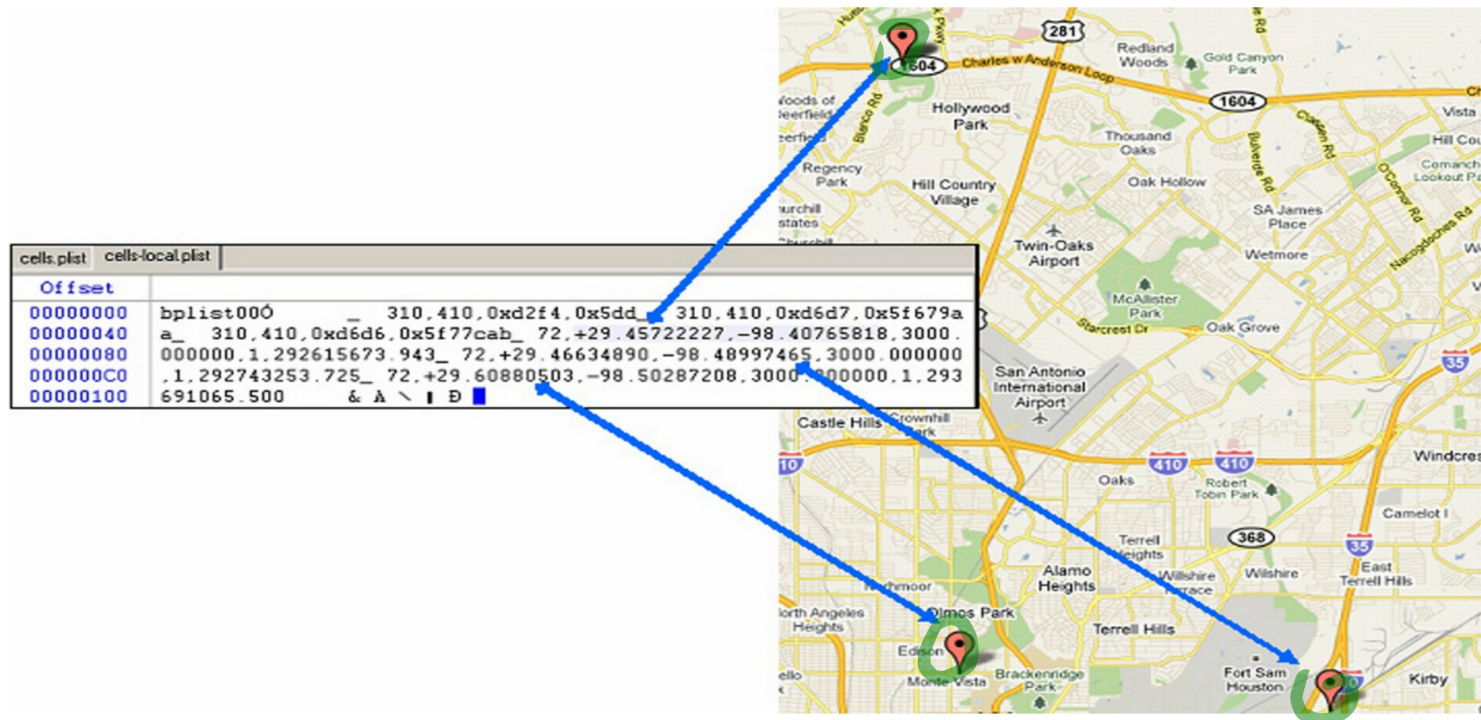

Geografski podatki

- slike lahko hranijo podatke o tem kdaj in kje so bile posnete
 - prim EXIF format
- *izziv*: poiščite geografske podatke v vašem telefonu.

```
1243708959280 - JPEGsnoop
File Edit View Tools Options Help

Dir Length = 0x000B
[Make ] = "HTC"
[Model ] = "T-Mobile G1"
[Orientation ] = Row 0: top, Col 0: left
[XResolution ] = 72/1

EXIF GPSIFD @ Absolute 0x0000020A
Dir Length = 0x000B
[GPSVersionID ] = 2.2.0.0
[GPSLatitudeRef ] = "N"
[GPSLatitude ] = 39 deg 19' 0.000"
[GPSLongitudeRef ] = "W"

EXIF SubIFD @ Absolute 0x000000FE
Dir Length = 0x000C
[ExifVersion ] = 02.20
[DateTimeOriginal ] = "2009:05:30 14:42:38"
[DateTimeDigitized ] = "2009:05:30 14:42:38"
[ComponentsConfiguration ] = [Y Cb Cr .]
[FlashPixVersion ] = 01.00
[ColorSpace ] = sRGB
[ExifImageWidth ] = 1536

Image (RGB, DC) @ 12.5% (1/8)
```

Drugi podatki

- koledar, zapiski, ...
- *Izziv:* poiščite koledarske podatke v vašem telefonu.

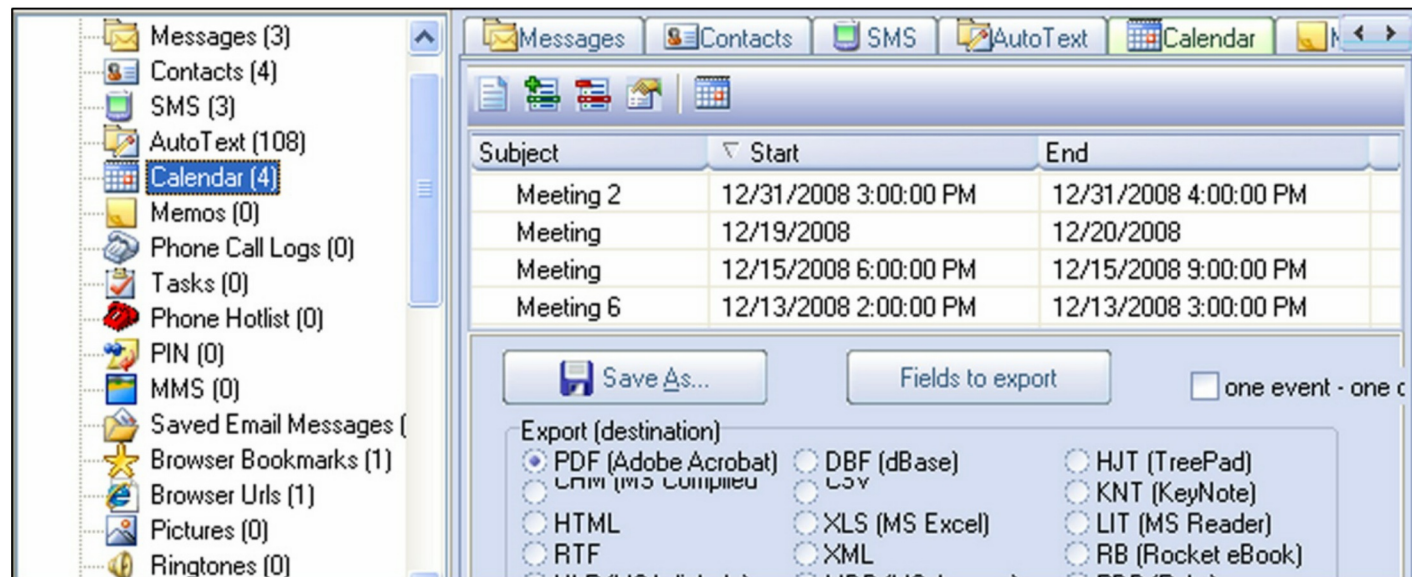

Napadi na mobilne naprave

- napadelec naloži svojo kodo na napravo
 - preko omrežja
 - uporabnik naloži aplikacijo, ki sicer izgleda uporabna in prijazna (http://www.theregister.co.uk/2010/01/11/android_phishing_app/)
- aplikacija pobira gesla, ...
 - omogoči dostop napadalcu do bančnih računov ...
 - glej MobileSpy (<http://www.mobile-spy.com/>)

LOG VIEWERS

- View SMS Logs
- View Call Logs
- View GPS Logs
- View URL Logs
- Logs Summary
- CSV Format

USER TOOLS

- Search Logs
- Clear All Logs
- Change Password
- User Settings
- Logoff Account

SMS LOGS MOBILE SPY

SMS Messages Sent and Received

Showing 1 - 3 of 3 records

Download CSV | Show All | Outgoing | Incoming

	TIME	SENDER	RECEIVER	DIRECTION	TEXT MESSAGE	
<input type="checkbox"/>	2010-01-07 15:38:53	12036452774	Monitored Device	Incoming	Delivered!	
<input type="checkbox"/>	2010-01-07 13:56:51	Monitored Device	2036452774	Outgoing	Transfer complete. Awaiting delivery.	
<input type="checkbox"/>	2010-01-05 12:17:20	Monitored Device	2036452774	Outgoing	Meet me in 2 at the usual	

Select All | Deselect All | Delete

Page 1 of 1

Napadi na mobilne naprave

- *Izziv:* Kako deluje MobileSpy?
- *Izziv:* Najdite programje, ki vam lahko škoduje na Android sistemu?
- *Izziv:* Naredite svoj program, ki pobira podatke na Android (iPhone) sistemu. Je lahko to tudi uporabno programje?

Misli širše

- dodatni podatki:
 - uporabnikov računalnik
 - operater: klicni center in bazne postaje
- naprave, o katerih uporabnik nekaj ve (tranzitivnost)

Rokovanje z napravo.

- naprava se lahko brezžično poveže s svetom
- onemogočiti
 - umakniti napajanje
 - drugi načini

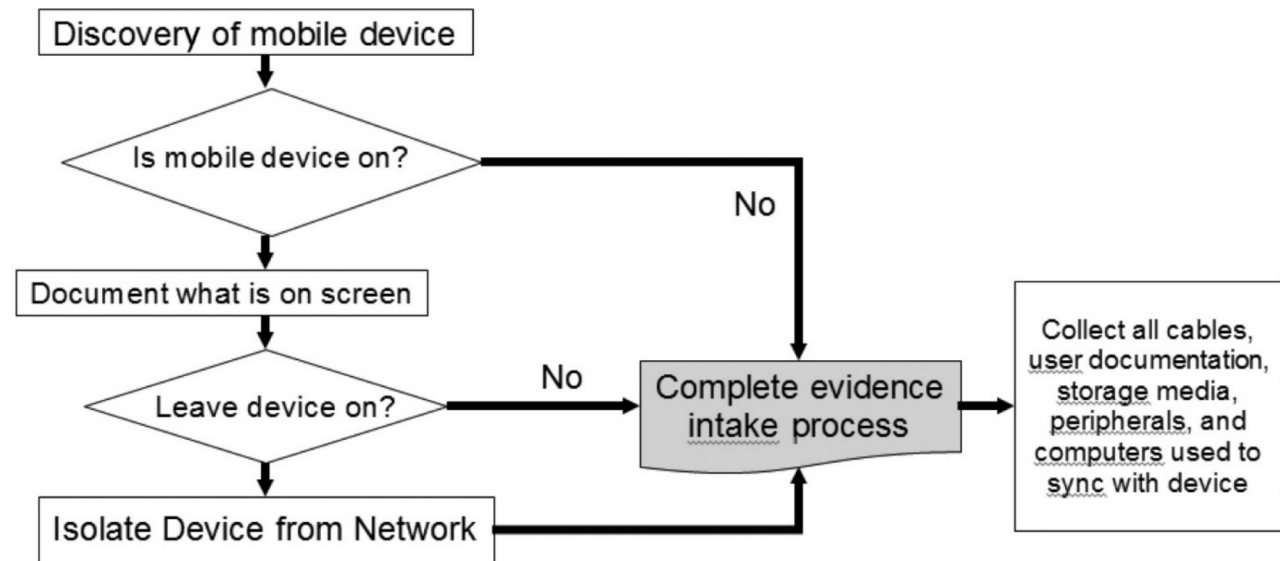

Rokovanje z napravo

- umakniti pomnilniške module
 - pomnilniški moduli so vedno manjši
- običajno FAT datotečni sistem
 - iPhone: APFS, Android: Linux zasnova
- sicer običajni postopki (podpis, dnevnik, ...)

Pridobivanje podatkov.

- različni načini dostopa pri različnih modelih
 - nima vsaka naprava USB vodila

- primeri:

- preko uporabniškega vmesnika
- preko komunikacijskih vrat
- notranjega vodila (Nokia F-BUS, *Flash BUS*)
- preko JTAG (*Joint Test Action Group*) vmesnika
- preko neposrednega dostopa do čipa

AGENT

Pridobivanje podatkov

- nekatere naprave omogočajo agentni dostop
 - ko se naprava zažene, se naloži naš agent, ki prevzame nadzor nad napravo (iPhone)
- včasih lahko prekinemo nalaganje programja in vsilimo našo kodo kot nadaljnje nalaganje
- proizvajalci nudijo programje za arhiviranje podatkov, ki omogoča tudi dostop do zbranih in ostalih podatkov

Primeri ...

- primer analize shranjenih podatkov z arhivom z orodjem XACT (Motorolina naprava)

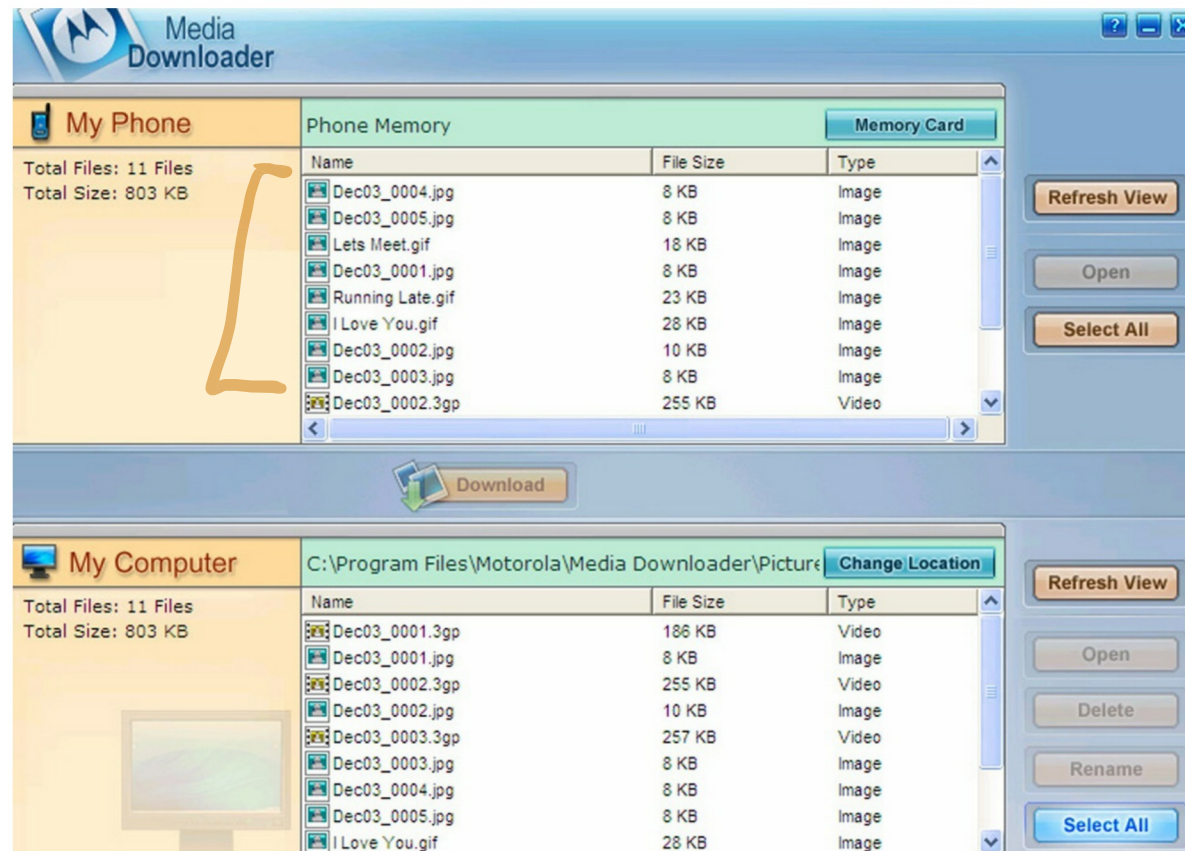

Primeri ...

- naprava, ki je delno uničena, morda še vedno dovolj deluje

Orodja za mobilne naprave

- katerokoli orodje omogoča predvsem dostop do pomnilnika naprave (prim. disk)
- pri disku je dostop relativno varen, ker sam po sebi ne more spreminjati vsebine
- pri mobilni napravi to ni nujno res
- posebej pri tujih aplikacijah

Orodja za mobilne naprave

XRY (<http://www.msab.com/>)

Cellebrite UFED (*Universal Forensic Extraction Device*) -
<http://www.cellebrite.com/>

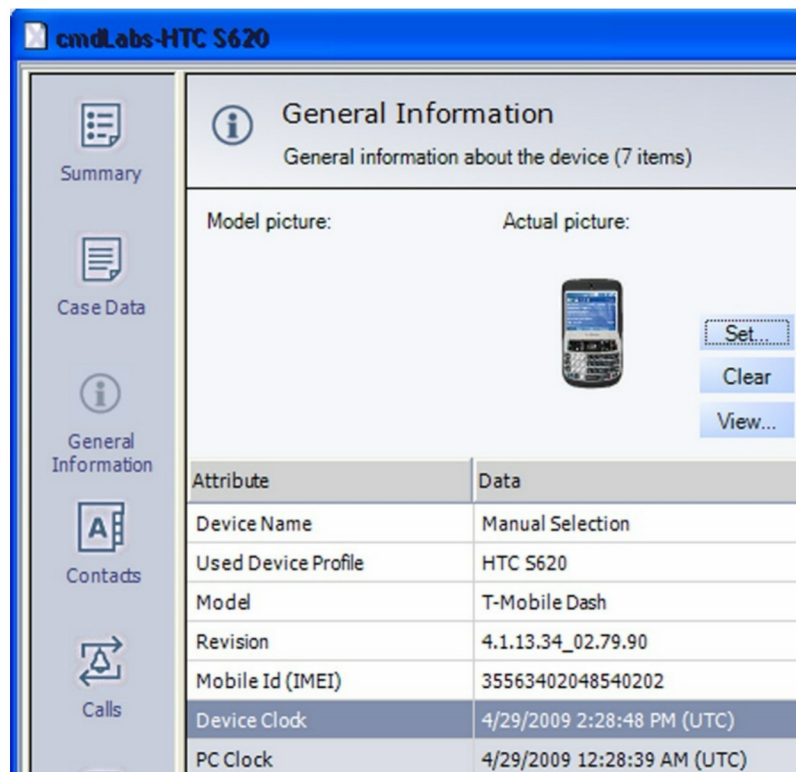

Attribute	Data
Device Name	Manual Selection
Used Device Profile	HTC S620
Model	T-Mobile Dash
Revision	4.1.13.34_02.79.90
Mobile Id (IMEI)	35563402048540202
Device Clock	4/29/2009 2:28:48 PM (UTC)
PC Clock	4/29/2009 12:28:39 AM (UTC)

Orodja za mobilne naprave

Logicube CellIDEK
(<http://www.logicube.com/>)

- MOBILedit! Forensic
(<http://mobiledit.com/>)
- programska oprema za analizo

Orodja za mobilne naprave

- iXAM (<http://www.ixam-forensics.com/>)

The interface is divided into several sections:

- Exhibit Details:** Case ID: 201101001, Exhibit Reference: 0001.
- Acquisition Details:** Shows two disks: /dev/rdisk0s1 (500.00MB) and /dev/rdisk0s2 (14.64GB). A list of data types is shown with checkboxes: All Live Data (checked), Images, Video, Music, Telephony Data, PIM Data, E-Mail Data, Location Data, Internet Data, Captured Images, Uploaded Images, and Application Data.
- Hashing Details:** MD5 (checked), R1PEMD160, SHA-1 (checked), and SHA-256.
- Message Log:** A table with columns for Timestamp and Message. The messages include: "Forensic Examiner: cmdLabs", "Forensic Workstation: IR", "Forensic Workstation IP: 127.0.0.1", "Operating System: Microsoft Windows NT 5.1.2600 Service Pack 3", "System Uptime: 00:10:47.5910000", "iXAM² bootloader version 2.0.57 running on device", "iPhone 3G (n82ap) connected", "Device serial number is : 8383592EY7K", "Device IMEI is : 011742008011300", "Device ECID is : 000001449C090DCD", "iBoot Version is 636.66", "BootROM Version is iBoot-385.49", "Querying iPhone for time and date ...", "Device clock set to Tue Jan 25 18:31:33 2011", "Device clock is correct", "Checking partitions on device ...", "Partition /dev/rdisk0s1 registered", "Partition /dev/rdisk0s2 registered", "Software build is Northstar7D11.iPhoneOS", and "Software version is 3.1.2".

At the bottom, there are buttons for "Begin Imaging", "iXAM² Idle", and "Disconnect". The status bar at the very bottom shows: "Device: iPhone 3G (8383592EY7K) | Disk: 152.29GB | Customer: CMD Labs (T. Maguire) | Build: External (Release) v2.0.5.1720 | HASPID: 1770050135 | License Type: Perpetual".

Orodja za mobilne naprave

Twister Flasher

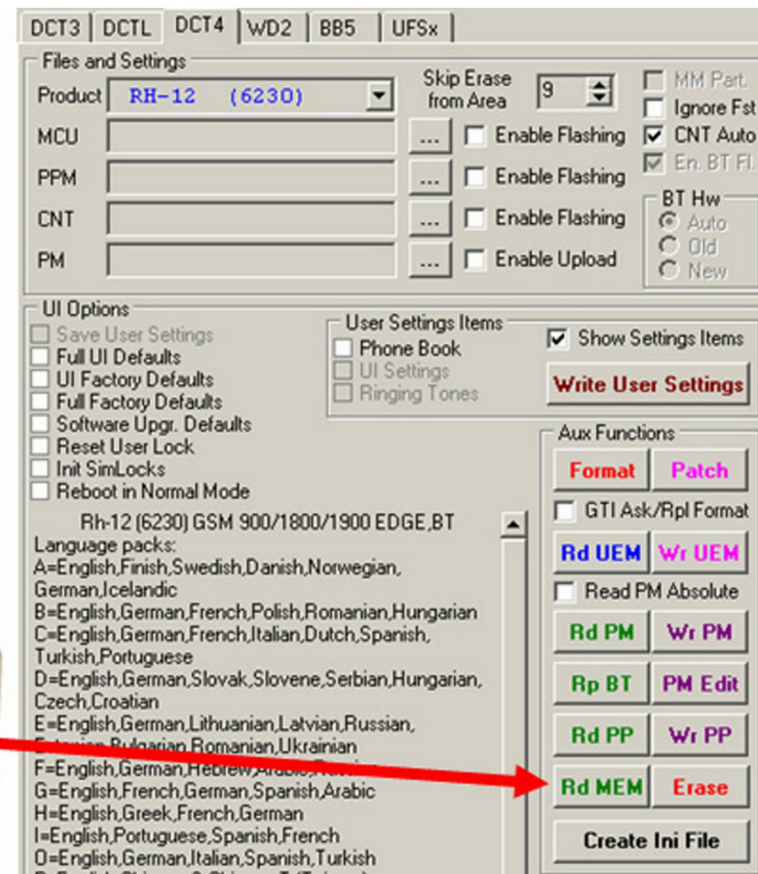
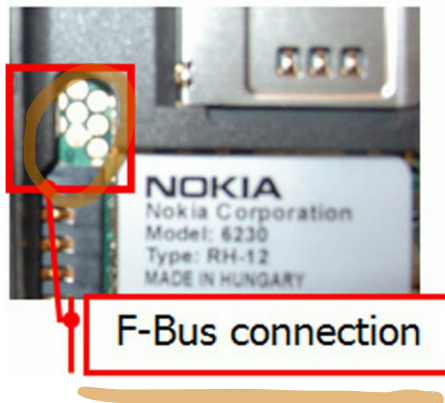

Preiskava – datotečni sistem.

- odvisno od naprave
 - posebni
 - vgrajeni v sisteme Qualcomm (BREW, Binary Runtime Environment for Wireless)
 - FAT, ext2, ext3, HSFx, APFS, ...
- na voljo različna orodja:

Nekaj osnovnih orodij ...

BitPim

(<http://www.bitpim.org/>) –
Motorola CDMA

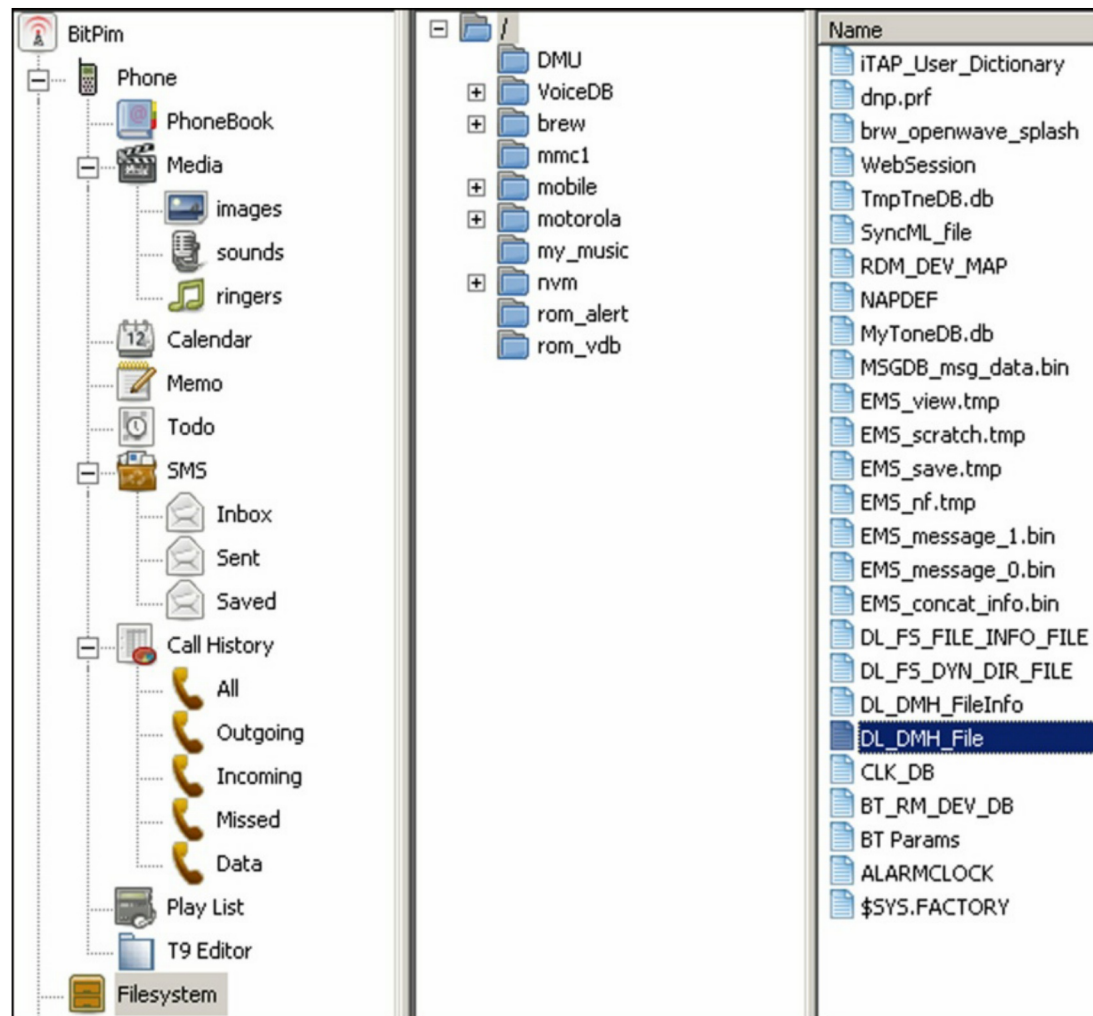

Nekaj osnovnih orodij ...

Forensic Toolkit, FTK (<http://accessdata.com/products/computer-forensics/ftk>)
– iPhone

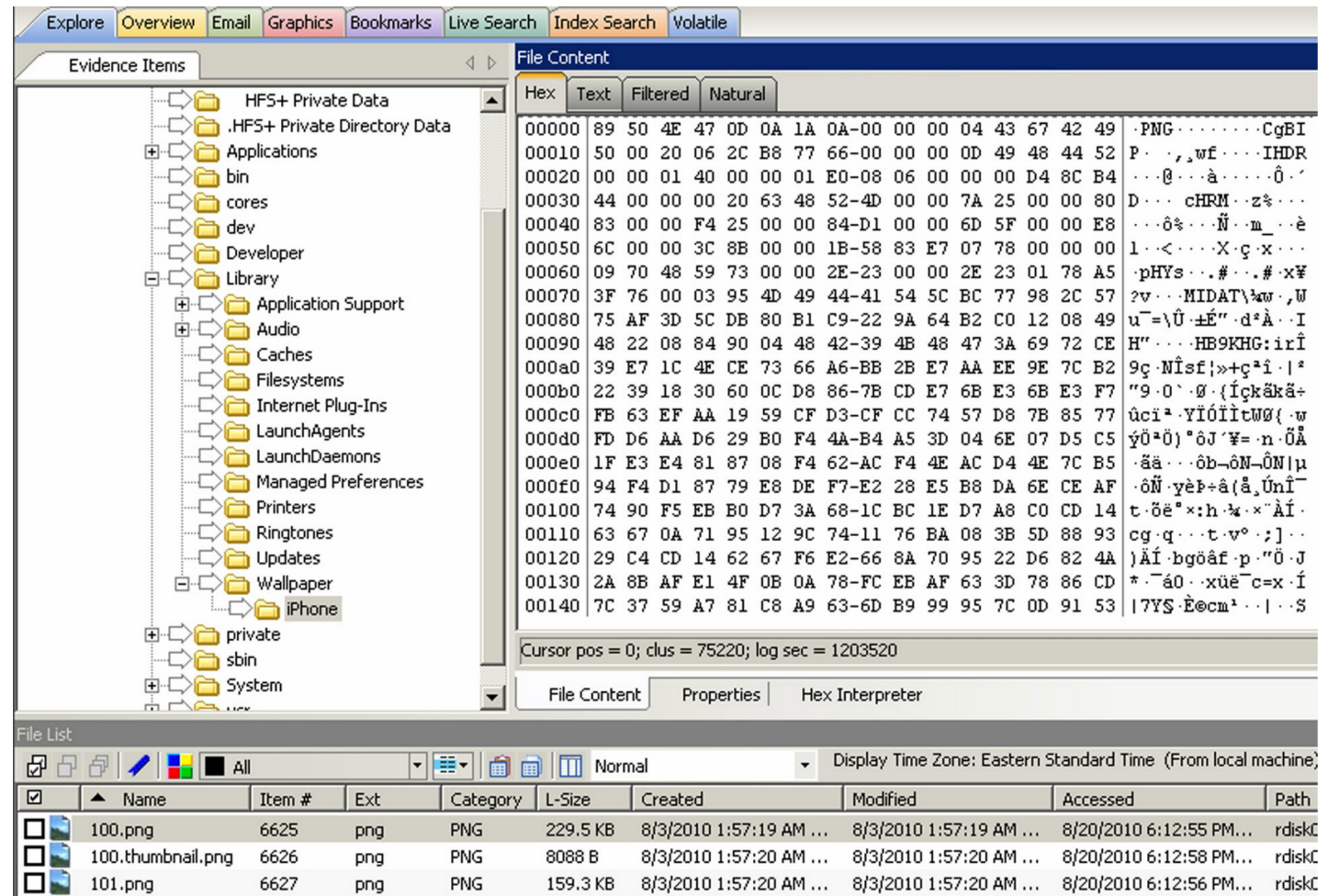

Neceloviti podatki

- četudi nimamo vseh podatkov, lahko iz logičnih podatkov rekunstruiramo delno zbrisane podatke

SMIL

MMS937483931.PDU	
Offset	
00000000	1 Application/smil smil Presentation Å"<mms.smil> <smil><head
00000040	><layout><root-layout width="399" height="240"/><region id="imag
00000080	e" width="320" height="240" left="0" top="0" fit="meet"/><region
000000C0	id="text" width="399" height="0" left="0" top="240" fit="hidden
00000100	"></layout></head><body><par dur="5000ms"><video src="092009120
00000140	1a.3g2" region="image" begin="0ms" end="0ms"/></par></body></smi
00000180	l>C " video/3gpp2 0920091201a.3g2 0920091201a.3g2 Å"<09200912
000001C0	01a.3g2> ftyp3g2a 3g2a 4 mdat ¶ ÅPÅÅXšää ``9È 5 0·xŪ
00000200	Đæ +È S L "±Í#- [)l -à>T æG³ q@ ~÷;ÖcÉJ(s uqK İytú@ ²B S ö
00000240	uLŪ4) #á 6Ö ÁMi²z v V]rN@°O6÷^İ È?[æ³[ó} r ¼ >šW \$ µ «ašZ

Neceloviti podatki

- v primeru sestavljenih datotek (MMS, docx, ...) lahko najdemo dele podatkov

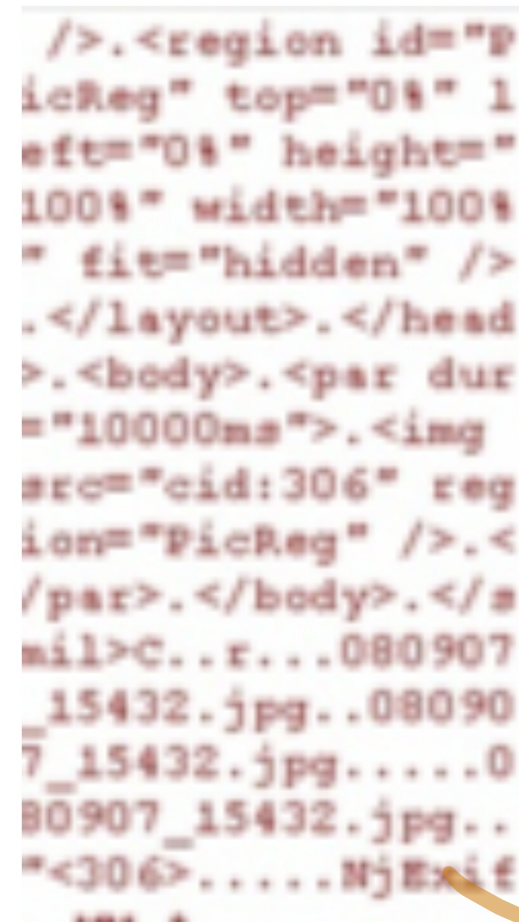
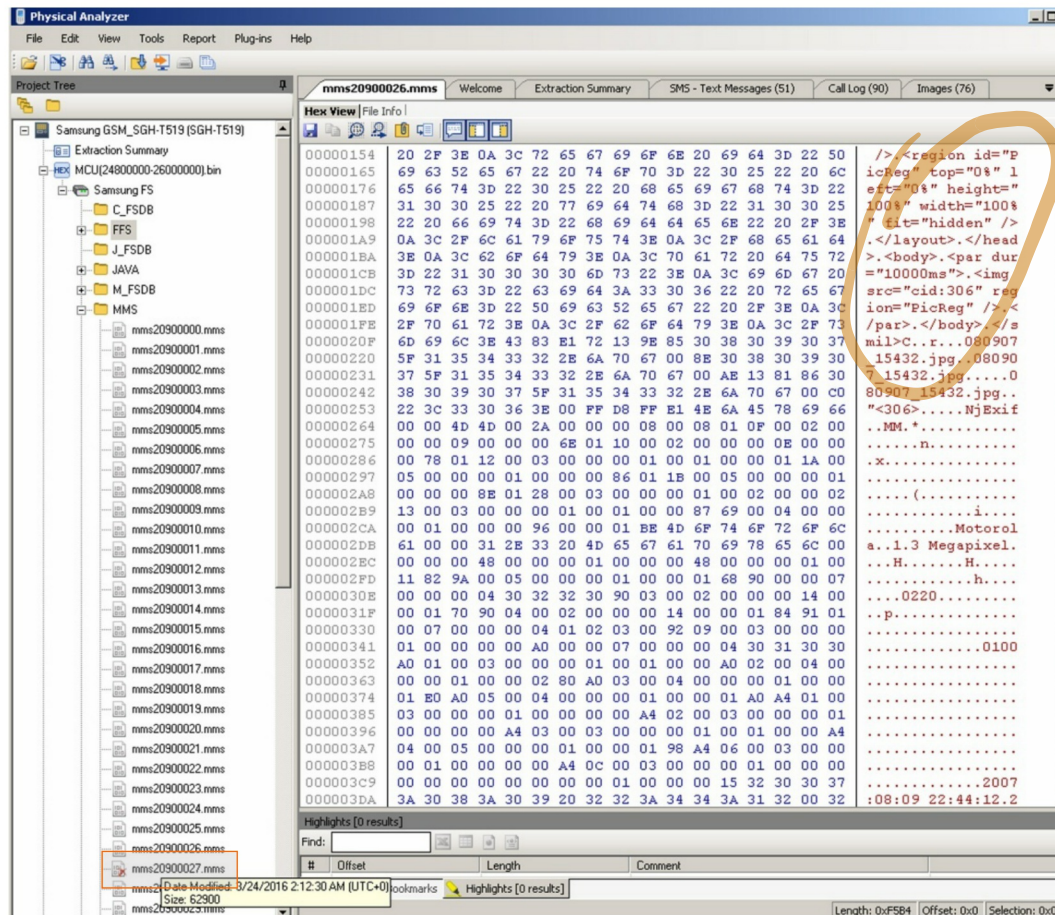

Neceloviti podatki

- primer zajetih podatkov z orodjem DFF (*Digital Forensic Framework*, <http://www.digital-forensic.org/>)
- *Izziv*: preučite okolje in kako se ga razširja.

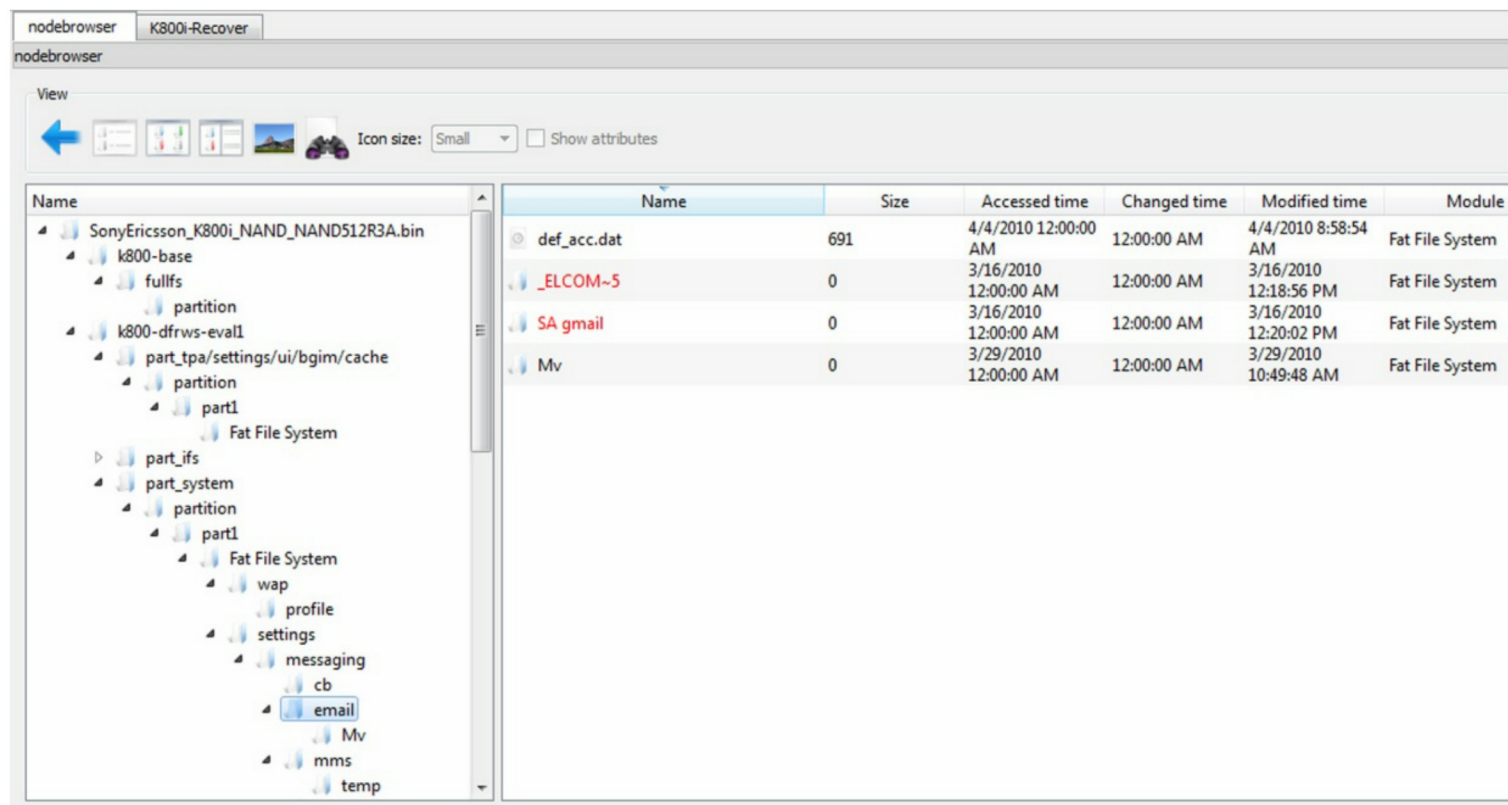

Name	Size	Accessed time	Changed time	Modified time	Module
def_acc.dat	691	4/4/2010 12:00:00 AM	12:00:00 AM	4/4/2010 8:58:54 AM	Fat File System
_ELCOM-5	0	3/16/2010 12:00:00 AM	12:00:00 AM	3/16/2010 12:18:56 PM	Fat File System
SA gmail	0	3/16/2010 12:00:00 AM	12:00:00 AM	3/16/2010 12:20:02 PM	Fat File System
Mv	0	3/29/2010 12:00:00 AM	12:00:00 AM	3/29/2010 10:49:48 AM	Fat File System

Oblika datoteke SMIL

- *Synchronized Multimedia Integration Language*
 - del W3C standarda - <http://www.w3.org/AudioVideo/>
 - inačice 1, 2 in 3 (<http://www.w3.org/TR/SMIL3/>)
- vključuje SVG predmete (povečljiva vektorska grafika, *Scalable Vector Graphics*)
- omogoča:
 - animacijo, vključevanje drugih slik, modularizacijo, ...
- *Izziv: Poiščite SMIL datoteko in jo preučite.*
- *Izziv: Naredite svojo SMIL datoteko ter jo pošljite na forum.*

Neceloviti podatki

- skladiščni medij je SSD
- podatki, ki so v shrambi, a niso strukturirani
 - delno zbrisani podatki
 - podatki v zbrisanih blokih, ki so razpršeni po enoti
- *Izziv: preglejte forenzični izziv in rešitev DRFWS2010 (Digital Forensic Research Conference) – <http://www.dfrws.org/2010/challenge/>*
 - na voljo primeri datotek z enoto
- *Izziv: preglejte forenzični izziv in rešitev DRFWS2011 – <http://www.dfrws.org/2011/challenge/>*
- *Izziv: preglejte forenzični izziv DRFWS2012 – <http://www.dfrws.org/2012/challenge/>*

Preiskava – format podatkov

- večinoma standardni formati
- SMS sporočila:
 - 7-bitni standard; GSM 03.38: 160 znakov
 - 16-bitni UCS-2 (Universal Character Set, UTF-16): 70 znakov

Basic Character Set^[2]

	0x00	0x10	0x20	0x30	0x40	0x50	0x60	0x70
0x00	@	Δ	SP	0	i	P	¿	p
0x01	£	_	!	1	A	Q	a	q
0x02	\$	Φ	"	2	B	R	b	r
0x03	¥	Γ	#	3	C	S	c	s
0x04	è	Λ	▣	4	D	T	d	t
0x05	é	Ω	%	5	E	U	e	u
0x06	ù	Π	&	6	F	V	f	v
0x07	ì	Ψ	'	7	G	W	g	w
0x08	ò	Σ	(8	H	X	h	x
0x09	ó	Θ)	9	I	Y	i	y
0x0A	LF	≡	*	:	J	Z	j	z
0x0B	Ø	ESC	+	;	K	Ä	k	ä
0x0C	ø	Æ	,	<	L	Ö	l	ö
0x0D	CR	æ	-	=	M	Ñ	m	ñ
0x0E	Å	ß	.	>	N	Ü	n	ü
0x0F	å	É	/	?	O	Ş	o	à

Basic Character Set Extension^[2]

	0x00	0x10	0x20	0x30	0x40	0x50	0x60	0x70
0x00					I			
0x01								
0x02								
0x03								
0x04		^						
0x05							€	
0x06								
0x07								
0x08			{					
0x09			}					
0x0A	FF							
0x0B		SS2						
0x0C			[
0x0D	CR2		~					
0x0E]					
0x0F			\					

[2] RFC 1133, RFC 1592, RFC 2783, RFC 2822, RFC 2821, RFC 2822, RFC 2821, RFC 2822, RFC 2821

1234567

SS7

CONTROL PLANE

DATA PLANE

Preiskava – format podatkov

- debeli in tanki konec – odvisno od procesorja
 - Motorola – debeli konec
- debeli in tanki košček (*nibble*)
 - številka 12036452774 se shrani kot 2130462577F4 (F je polnilo) ↓

little/big endian
nibble = 4 bits

Preiskava – SIM kartica.

- SIM (*Subscriber Identity Module*)
- naprava je last uporabnika, SIM kartica je last operaterja
 - ki dovoli uporabniku shranjevanje določenih podatkov nanjo
- podrobna definicija v:
 - ETSI (*European Telecommunications Standards Institute*): *GSM, Global Mobile Communications*, GSM 11.11, 1995.
 - www.ttfn.net/techno/smartcards/gsm11-11.pdf 

SIM kartica

- preprosta notranja struktura
- sestoji iz datotek, od katerih ima vsaka svojo identifikacijsko dvo-bajtno kodo
- prvi bajt označuje tip datoteke:
 - 3F – glavna datoteka (*Master File*), MF
 - 7F – namenska datoteka (*Dedicated File*), DF
 - 2F – delna datoteka MF
 - 6F – delna datoteka DF

Description	Location
SMS	7F10:6F30
MSISDN	7F10:6F40
Last Dialed Numbers (LDN)	7F10:6F44
Abbreviated Dial Numbers (ADN)	7F10:6F3A
IMSI	7F20:6F07
LOCI	7F20:6F7E
LOCIGPRS	7F20:6F53

SIM kartica

- nekatere datoteke so definirane v standardu
 - 3F00:7F10 (DFTELECOM, *dedicated file*): zapisi o uporabi storitev (npr. poslana SMS sporočila, klicane številke, ...)
 - 3F00:2FE2 (EFICCID, *elementary file*): hrani ICC-ID (*Integrated Circuit Card ID*)
 - 3F00:7F20:6F07 EFIMSI: hrani IMSI (*International Mobile Subscriber Identity*)
 -  7F20:6F7E (EFLOCI): kako se je kartica premikala med operaterji
 - 7F20:6F53 (EFLOCIGPRS): GPRS usmerjevalno področje

SIM kartica

- orodja za pregledovanje SIM kartic:
 - TULP2G: *Netherlands Forensic Institute*
 - <http://tulp2g.sourceforge.net/>
 - orodje ni posodablano, a za branje SIM kartic je v redu

SIM kartica

- primer pogleda v SIM kartico (*Paraben Device Seizure*)

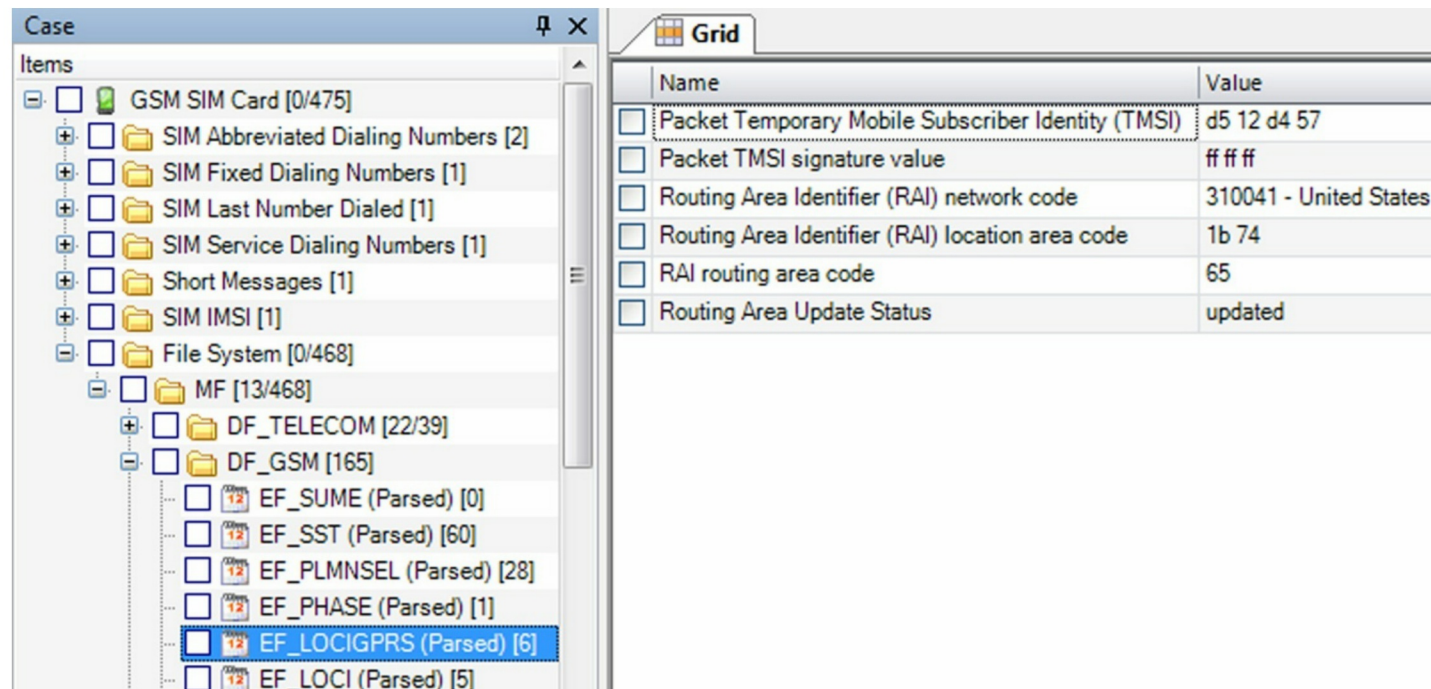

Name	Value
Packet Temporary Mobile Subscriber Identity (TMSI)	d5 12 d4 57
Packet TMSI signature value	ff ff ff
Routing Area Identifier (RAI) network code	310041 - United States
Routing Area Identifier (RAI) location area code	1b 74
RAI routing area code	65
Routing Area Update Status	updated

SIM kartica

- *Izziv:* kako bi lahko dostopili do podatkov na vaši SIM kartici?
- *Izziv:* ali se hrani celotna zgodovina GPRS usmerjanja?
- *Izziv:* naštejete EF, v katere lahko piše uporabnik.

SIM kartica in varnost

- kartica je zaščitena s PIN (*Personal Identification Number*) kodo
- če se prevečkrat zmotimo (ni možno pregledovanje), se kartica zaklene
- za odklepanje potrebujemo PUK (*PIN Unlock Key*) kodo
 - pogosto jo ima operater

